

Département :
PYRENEES ORIENTALES

Commune :
ST CYPRIEN

Section : AM
Feuille : 000 AM 01

Échelle d'origine : 1/2000
Échelle d'édition : 1/5000

Date d'édition : 02/06/2023
(fuseau horaire de Paris)

Coordonnées en projection : RGF93CC43
©2022 Direction Générale des Finances
Publiques

DIRECTION GÉNÉRALE DES FINANCES PUBLIQUES

EXTRAIT DU PLAN CADASTRAL

Le plan visualisé sur cet extrait est géré
par le centre des impôts foncier suivant :
PERPIGNAN
24 avenue de la Côte Vermeille TSA
10009 66961
66961 PERPIGNAN Cedex 9
tél. 0468664132 -fax 0468661516
cdif.perpignan@dgfip.finances.gouv.fr

Cet extrait de plan vous est délivré par :

cadastre.gouv.fr

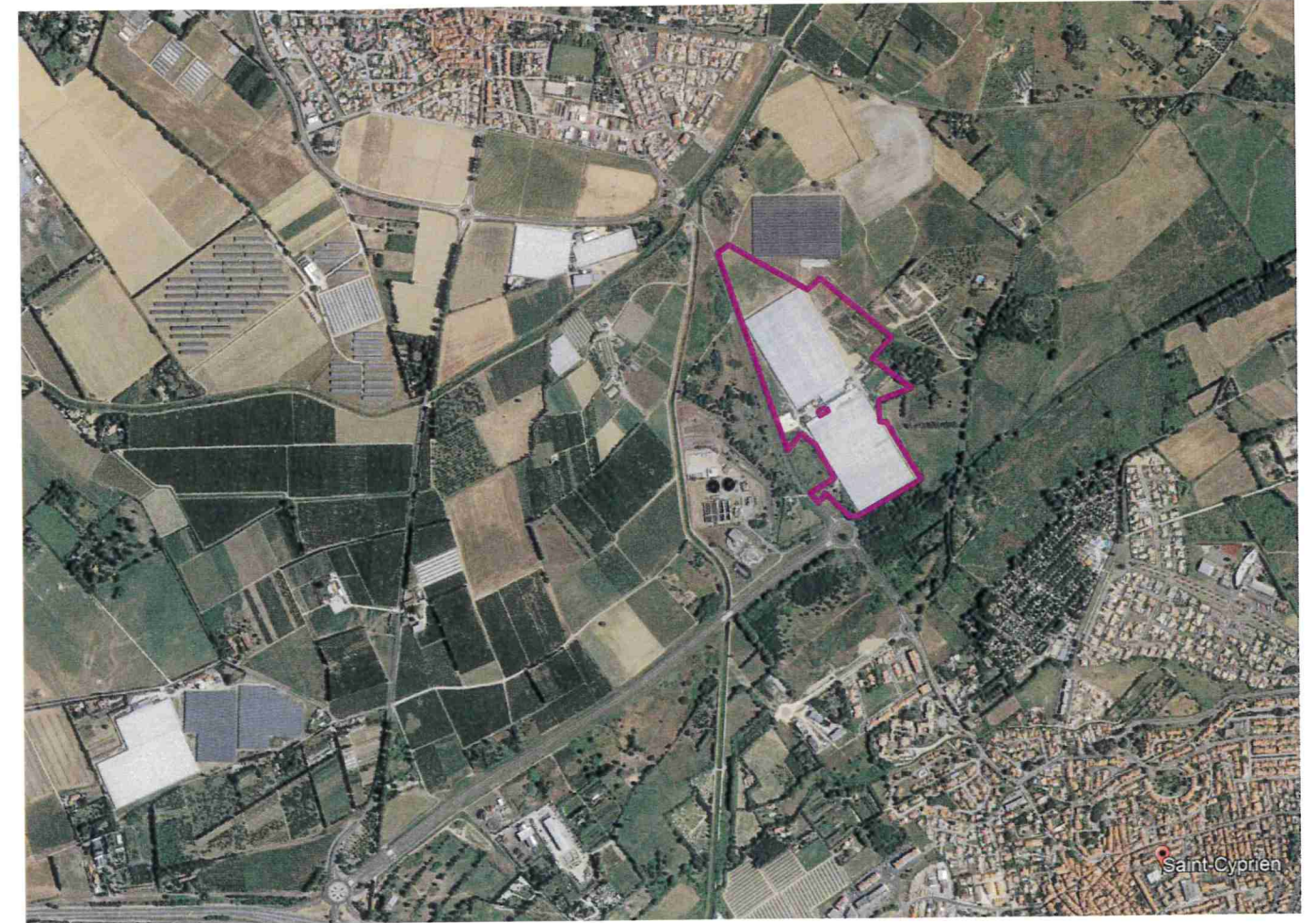
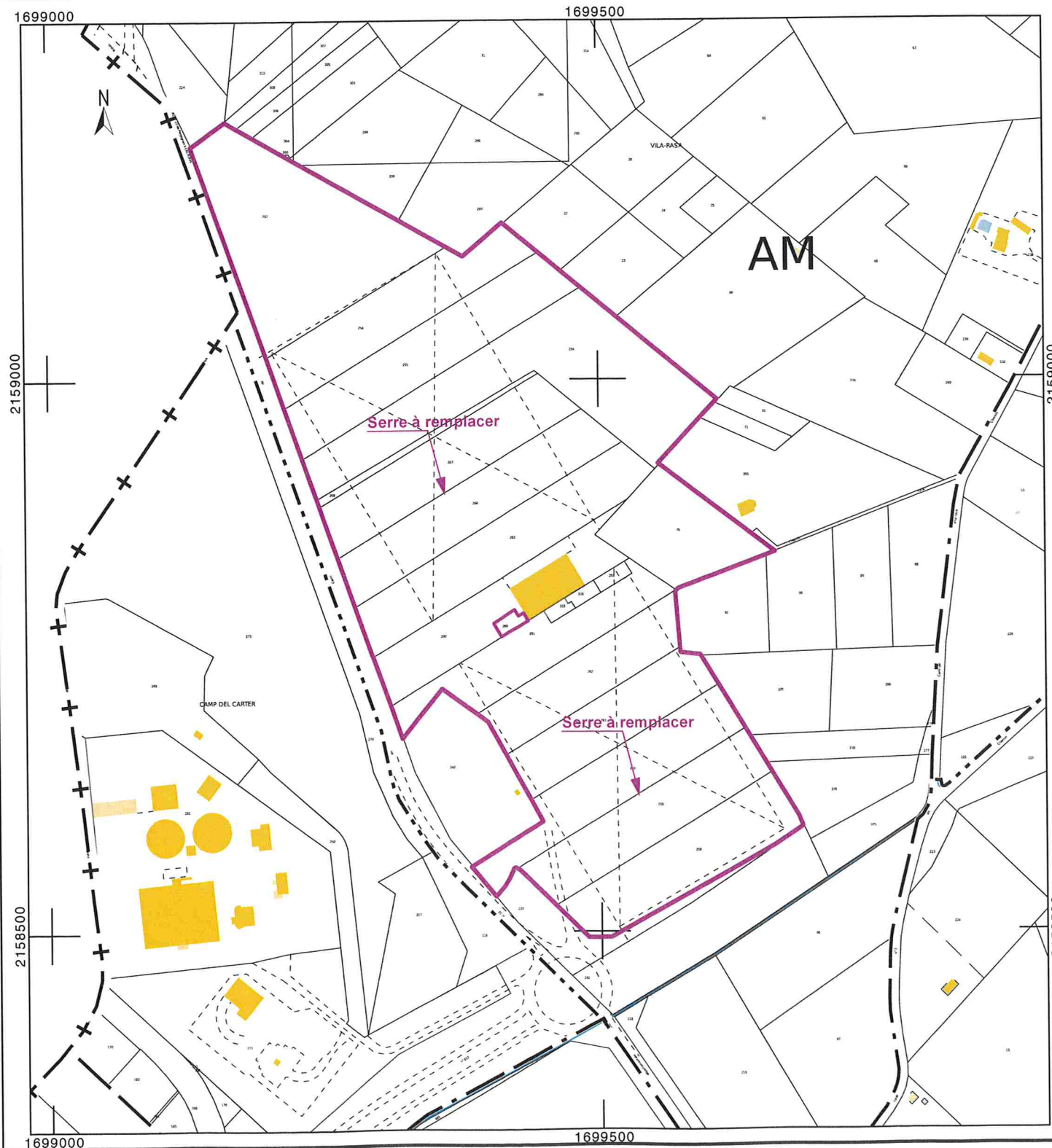

GRUPE 3 D	PC 1	SOC COOP AGRICOLE SUD ROUSSILLON, EARL LA CATALANE, EARL COTE RADIEUSE, EARL MARAICHES DU ROUSSILLON, EARL TOM VILLE	Projet de renouvellement de serres agricoles
	Juin 2023		
	éch.: /		
66750 SAINT CYPRIEN		PLAN DE SITUATION	
RASPAUD Thierry Architecte D.P.L.G. Tel :04 68 89 20 38 - 4 Carrer de l'Empresa - 66740 VILLELONGUE DELS MONTS			2120